

GEVELMATERIALEN
 gevelparamet in lichtkleurige gevelsteen
 dakbedekking in donkerkleurige pannen (bruin / idem gebuur)
 buitenschrijnwerk in pvc (lichtkleurig)
 dorpels in blauwe hardsteen
 voordoornlijsting in blauwe hardsteen
 raamonlijstingen in gemetste kantlagen
 regenafvoeren en goten in zink of koper

LEGENDE
 ▨ bestaand metselwerk
 ▩ nieuw metselwerk - baksteen
 ▪ nieuw gevelmetselwerk
 ▫ nieuwe lichte wande (gyproc)

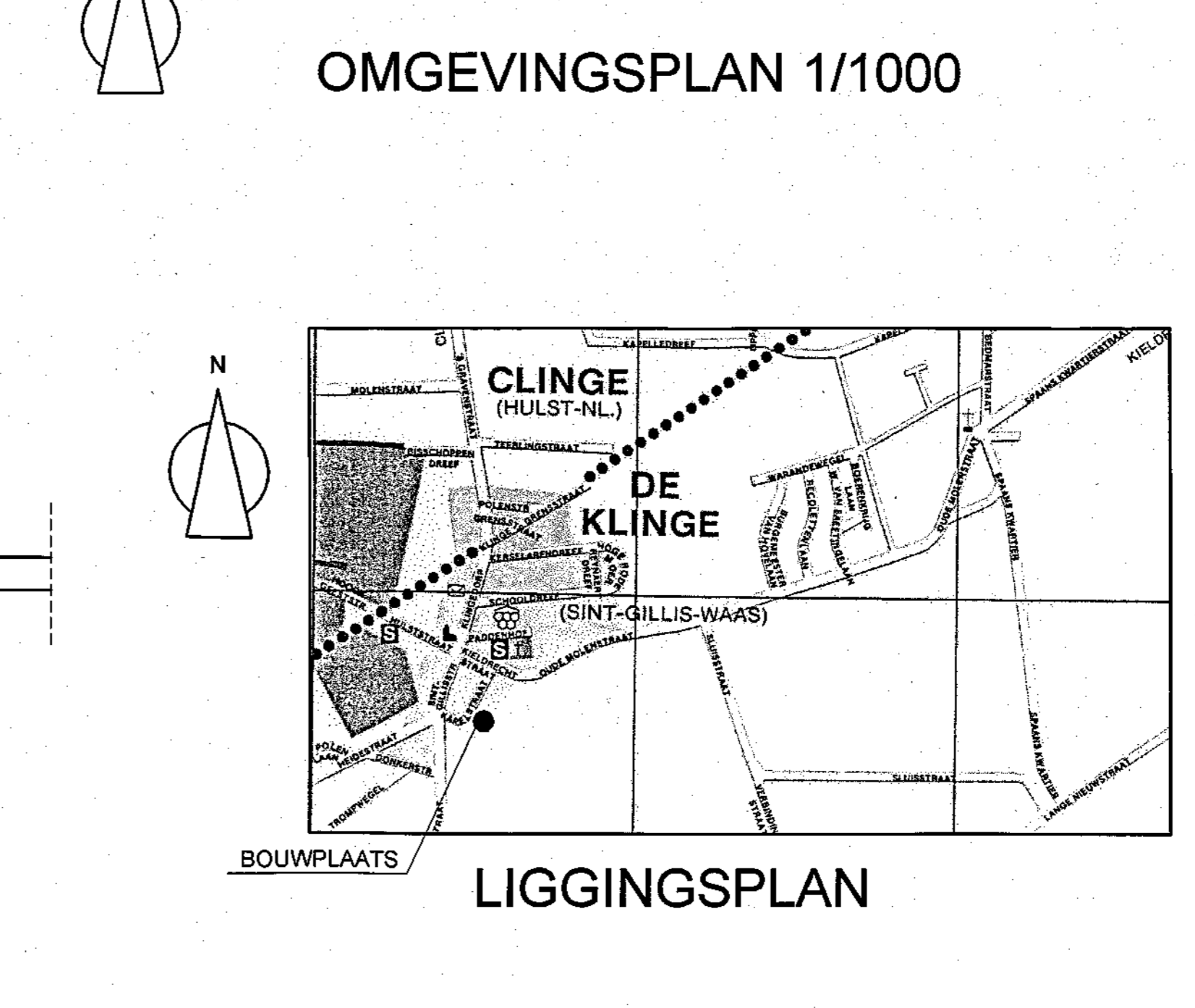
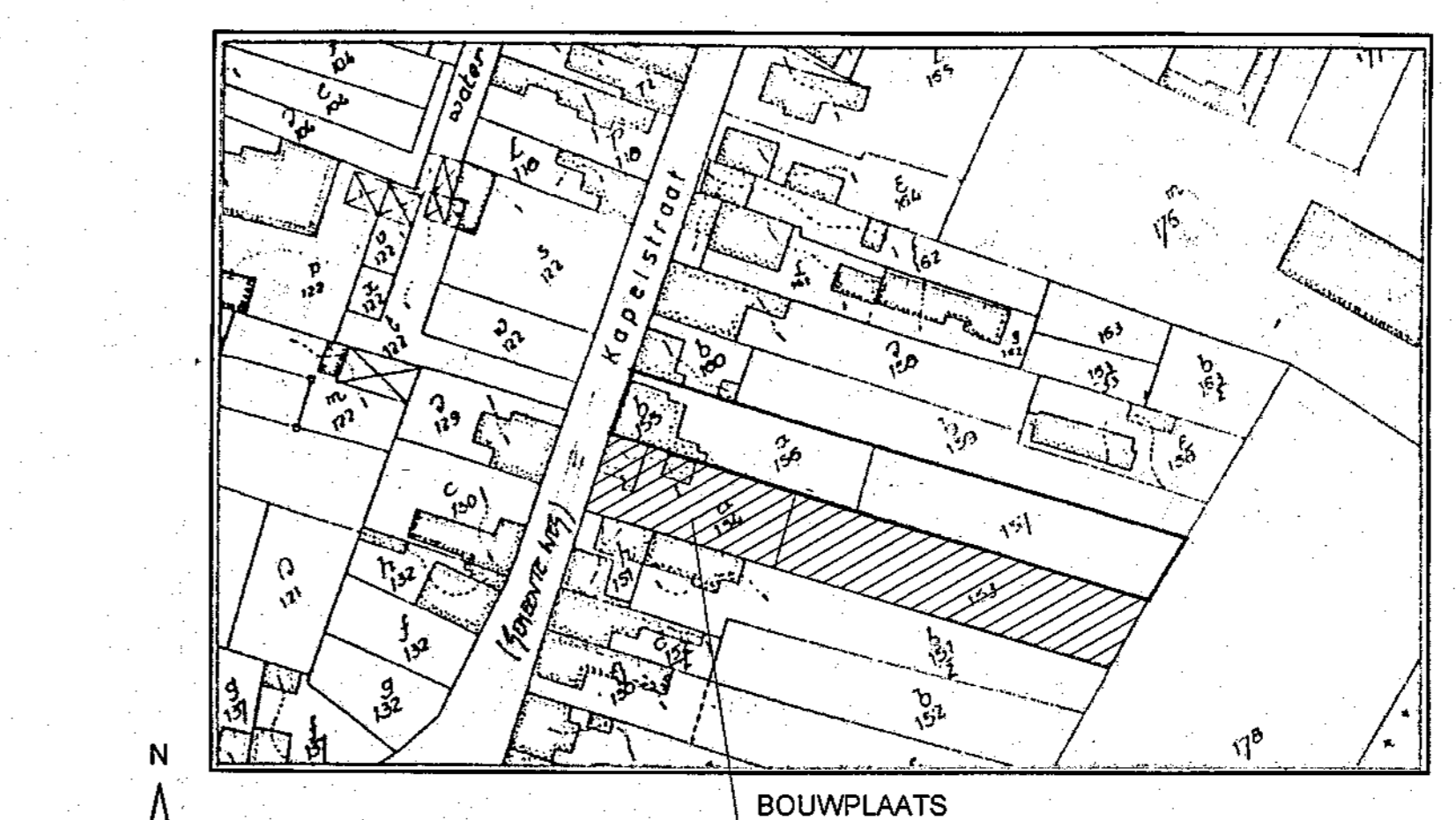
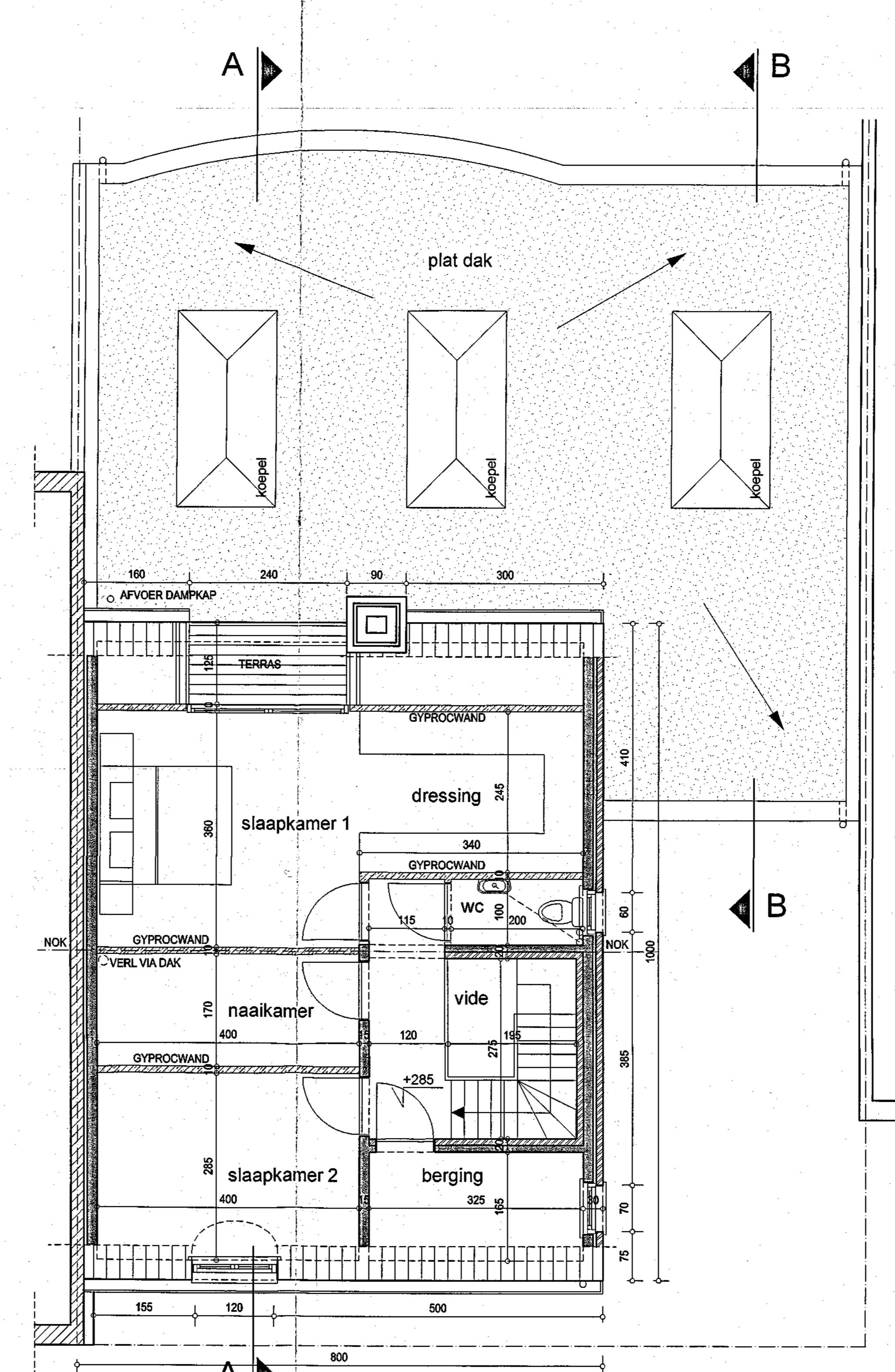
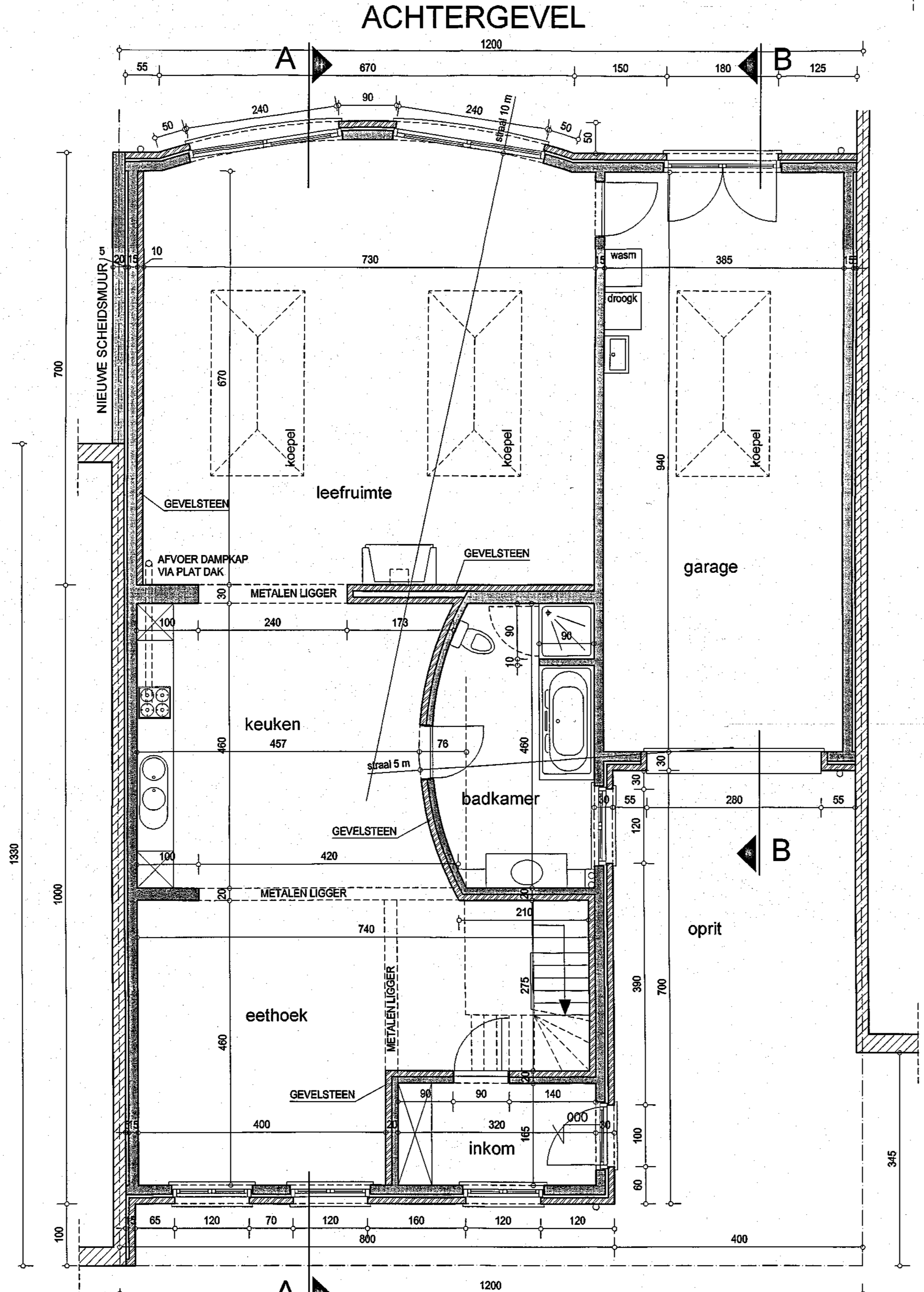
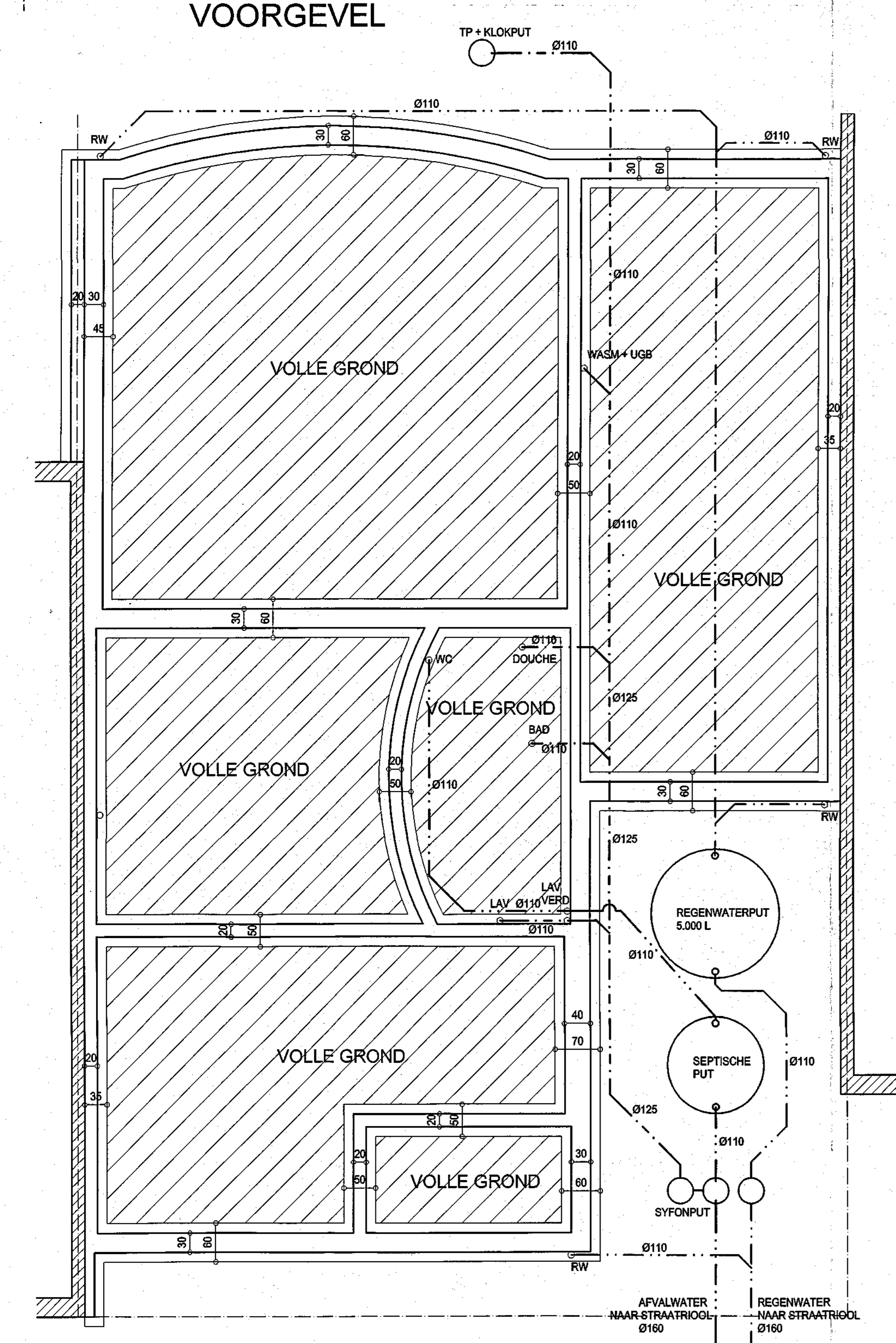
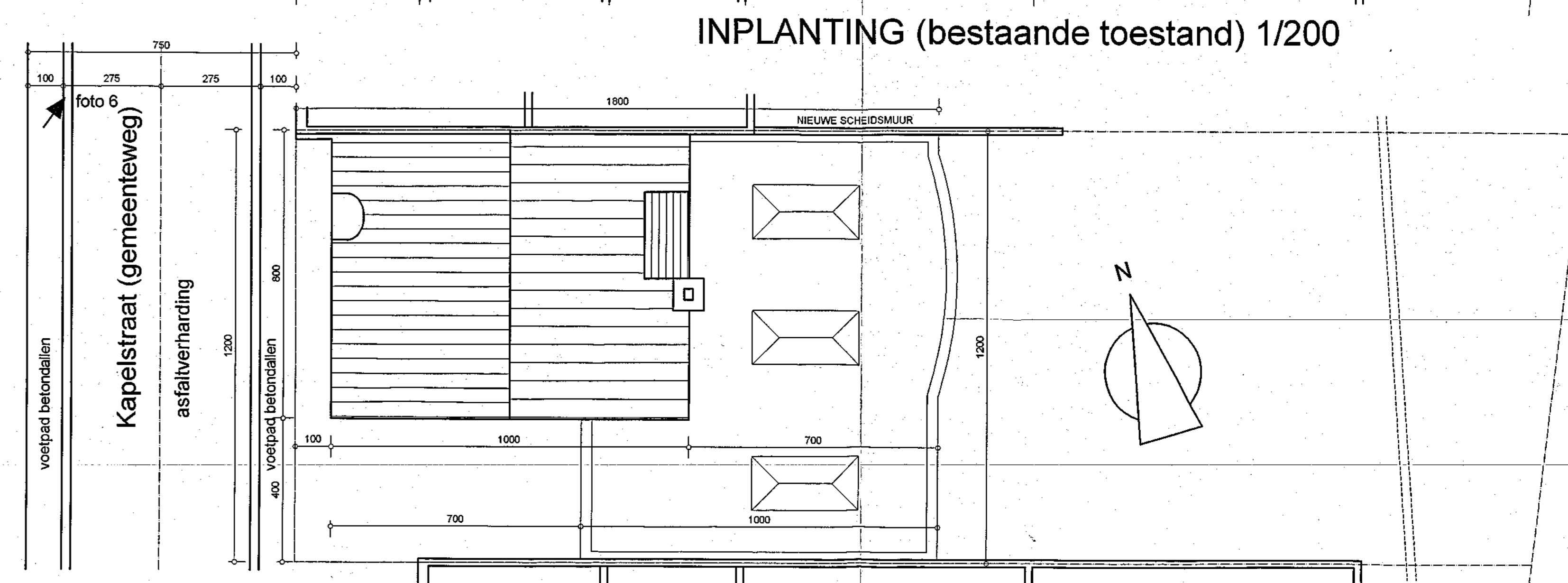

Tegenwoordig bouwplan gezien en goedgekeurd door het College van Burgemeester en Schepenen der Gemeente SINT-GILLIS-WAAS in zitting van 14 APR 2003 Sint-Gillis-Waas, de 16 MEI 2003 De Secretaris, De Burgemeester.

| | |
|--------------------|--|
| PROVINCIE GEMEENTE | OOST VLAANDEREN 9170 DE KLINGE (Sint-Gillis-Waas) |
| WERK | SLOPEN BESTAANDE GEBOUWEN + BOUWEN VAN EEN WONING |
| BOUWPLAATS | Kapelstraat, 22 sectie A nr 154a - 153 |
| BOUWHEER | <i>[Signature]</i> |
| ARCHITEKT | PIET LIEKENS Potterstraat 206 9170 SINT-GILLIS-WAAS (St-Pauwels) Tel. 03-776.95.05 FAX: 03-766.30.48 |
| AANNEEMER | <i>[Signature]</i> |
| BOUWAANVRAAG | |
| PLAN 1/1 | |
| SCHAAL: 1/50 | datum: 21-01-2003 |